

リライタブル式診察券・予約券発行システム 「リライトくん」 HOPE SX-S、SX-R 連携 運用フロー



【予約業務】

印字フローⅠ 【新患様の場合】

- ①SX-S、SX-Rで患者登録
- ②患者登録画面で診察券発行指示
- ③リライタブルカードを発行機に挿入
- ④患者番号、患者氏名を印字 ※

※同時に磁気データとして、
患者ID・性別・生年月日・フリガナを書き込みます

磁気カードリーダー



診察券発行機

次回の予約情報がない場合は
患者情報のみの印字となります

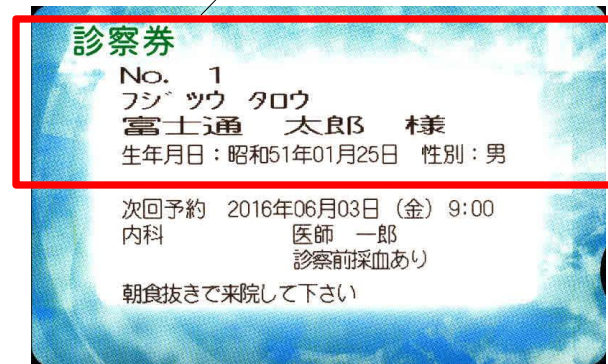

診察券イメージ

印字フローⅡ

【再来患者様の場合】

- ①SX-S、SX-Rで再診予約登録
- ②登録完了後、リライタブルカードを発行機に挿入
- ③次回予約日等を印字※

※次回予約がない場合は予約情報は印字されません
患者情報のみの印字に書き換えられます

リライタブル式診察券・予約券発行システム 「リライトくん」 HOPE LifeMark-SX、EGMAIN-CX、RX連携 運用フロー

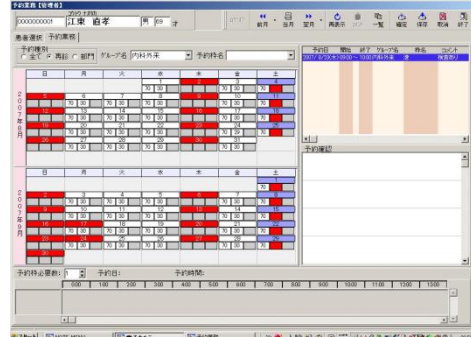

電子カルテ再診予約情報



磁気カードリーダー



診察券発行機

印字フローⅠ

【新患様の場合】

- ①受付(レセコン)で患者登録
- ②患者登録画面で診察券発行指示
- ③リライタブルカードを発行機に挿入
- ④患者番号、患者氏名を印字 ※

※同時に磁気データとして、
患者ID・性別・生年月日・フリガナを書き込みます

次回の予約情報がない場合は
患者情報のみの印字となります

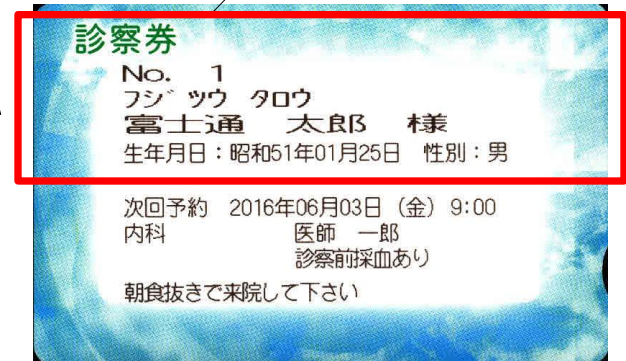

診察券イメージ

印字フローⅡ

【再来患者様の場合】

- ①診察室(電子カルテ)にて再診予約登録
- ②登録完了後、受付にてリライタブルカードを発行機に挿入
- ③次回予約日等を印字※

※次回予約がない場合は予約情報は印字されません
患者情報のみの印字に書き換えられます

FUJITSU
パートナー

株式会社 テクトロン